

Termo de Abertura

Dados da empresa					
Nome Empresarial:					
J. K. COMERCIO E SERVICOS LTDA					
NIRE:	5320264874-9	CNPJ:	46.148.186/0001-21	NIRE Anterior:	
Nome Anterior:					
Município:	BRASILIA			UF:	DISTRITO FEDERAL
Inscrição	0813183800101		Inscrição Municipal:		
Data do ato constitutivo em Junta Comercial:			26/04/2022		

Dados do Livro			
Finalidade:	DIARIO		
Número de ordem:	4	Quantidade de páginas:	25
Data	12/03/2026		

Assinante(s)			
CPF/CNPJ	Nome	Função	CRC
034.708.796-56	ANGELA MARIA FERNANDES RIBEIRO DA CUNHA	Contador	77218
372.800.581-91	JOAO BATISTA ALVES JUNIOR	Administrador	



Período: 01/01/2025 a 31/12/2025
J. K. COMERCIO E SERVICOS LTDA

Pág.: 00002

DATA	LCTO. CONTA DEBITADA	CONTA CREDITADA	HISTÓRICO	VALOR LANÇAMENTO
07/01/25		1.1.2.38.0001	PAGTO. DAS REF. SIMPLES NACIONAL COMP. 11/2024 CONF. COMPROVANTE DE PAGTO.	633,66
07/01/25	2.1.3.03.0001		PAGTO. DAS REF. SIMPLES NACIONAL COMP. 11/2024 CONF. COMPROVANTE DE PAGTO.	596,22
07/01/25	3.1.4.21.0001		PAGTO. DAS REF. SIMPLES NACIONAL COMP. 11/2024 CONF. COMPROVANTE DE PAGTO.	5,96
07/01/25	3.1.4.21.0002		PAGTO. DAS REF. SIMPLES NACIONAL COMP. 11/2024 CONF. COMPROVANTE DE PAGTO.	31,48
09/01/25	1.1.2.01.0001	4.1.1.01.0002	VENDAS DE MERCADORIAS A PRAZO - 302-UNIVERSIDADE ESTADUAL PAULISTA JULIO DE	1.262,99
09/01/25	1.1.2.01.0001	4.1.1.01.0002	VENDAS DE MERCADORIAS A PRAZO - 301-UNIVERSIDADE ESTADUAL PAULISTA JULIO DE	906,99
09/01/25	1.1.2.38.0001	1.1.2.01.0001	RECEBIMENTO REFT A NF 302	1.262,99
09/01/25	1.1.2.38.0001	1.1.2.01.0001	RECEBIMENTO REFT A NF 301	906,99
09/01/25	3.1.4.01.0033	1.1.2.38.0001	PAGTO HONORARIO RC ASSESSORIA	299,00
15/01/25	1.1.2.01.0001	4.1.1.01.0002	VENDAS DE MERCADORIAS A PRAZO - 303-DIVINOPOLIS-CAMARA MUNICIPAL-	279,29
15/01/25	1.1.2.01.0001	4.1.1.01.0002	VENDAS DE MERCADORIAS A PRAZO - 304-SAO PAULO SECRETARIA DA ADMINISTRACAO PE	1.583,94
15/01/25	1.1.2.38.0001	1.1.2.01.0001	RECEBIMENTO REFT A NF 303	279,29
15/01/25	1.1.2.38.0001	1.1.2.01.0001	RECEBIMENTO REFT A NF 304	1.583,94
16/01/25	1.1.2.01.0001	4.1.1.01.0002	VENDAS DE MERCADORIAS A PRAZO - 305-MUNICIPIO DE LARANJAL PAULISTA-	172,59
16/01/25	1.1.2.01.0001	4.1.1.01.0002	VENDAS DE MERCADORIAS A PRAZO - 307-UNIVERSIDADE ESTADUAL DO PARANA-	717,98
16/01/25	1.1.2.01.0001	4.1.1.01.0002	VENDAS DE MERCADORIAS A PRAZO - 306-UNIVERSIDADE ESTADUAL PAULISTA JULIO DE	828,99
16/01/25	1.1.2.38.0001	1.1.2.01.0001	RECEBIMENTO REFT A NF 305	172,59
16/01/25	1.1.2.38.0001	1.1.2.01.0001	RECEBIMENTO REFT A NF 307	717,98
16/01/25	1.1.2.38.0001	1.1.2.01.0001	RECEBIMENTO REFT A NF 306	828,99
20/01/25	1.1.2.01.0001	4.1.1.01.0002	VENDAS DE MERCADORIAS A PRAZO - 308-SAO PAULO SECRETARIA DA ADMINISTRACAO PE	1.121,98
20/01/25	1.1.2.38.0001	1.1.2.01.0001	RECEBIMENTO REFT A NF 308	1.121,98
21/01/25	1.1.2.01.0001	4.1.1.01.0002	VENDAS DE MERCADORIAS A PRAZO - 309-UNIVERSIDADE ESTADUAL PAULISTA JULIO DE	1.411,96
21/01/25	1.1.2.38.0001	1.1.2.01.0001	RECEBIMENTO REFT A NF 309	1.411,96
22/01/25	1.1.2.01.0001	4.1.1.01.0002	VENDAS DE MERCADORIAS A PRAZO - 310-MUNICIPIO DE XAMBRE-	2.324,95
22/01/25	1.1.2.38.0001	1.1.2.01.0001	RECEBIMENTO REFT A NF 310	2.324,95
23/01/25	1.1.2.01.0001	4.1.1.01.0002	VENDAS DE MERCADORIAS A PRAZO - 311-DEPARTAMENTO DE AGUA E ESGOTOS-	347,98
23/01/25	1.1.2.38.0001	1.1.2.01.0001	RECEBIMENTO REFT A NF 311	347,98
24/01/25	1.1.2.01.0001	4.1.1.01.0002	VENDAS DE MERCADORIAS A PRAZO - 312-SAO PAULO SECRETARIA DA ADMINISTRACAO PE	509,99
24/01/25	1.1.2.38.0001	1.1.2.01.0001	RECEBIMENTO REFT A NF 312	509,99
27/01/25	3.1.4.01.0033	2.1.1.01.0001	N/ COMPRA NF/DANFE - 4400-RC ASSESSORIA CONTABIL ADMINISTRATIVA E	322,00
28/01/25	1.1.2.01.0001	4.1.1.01.0002	VENDAS DE MERCADORIAS A PRAZO - 313-MUNICIPIO DE LARANJAL PAULISTA-	172,59
28/01/25	1.1.2.38.0001	1.1.2.01.0001	RECEBIMENTO REFT A NF 313	172,59
31/01/25	4.1.5.02.0005	2.1.3.03.0001	N/ PROVISAO SIMPLES A PAGAR -	564,38
04/02/25	1.1.2.01.0001	4.1.1.01.0002	VENDAS DE MERCADORIAS A PRAZO - 314-INSTITUTO FEDERAL DE EDUCACAO CIENCIA E	469,22
04/02/25	1.1.2.38.0001	1.1.2.01.0001	RECEBIMENTO REFT A NF 314	469,22
06/02/25	1.1.2.01.0001	4.1.1.01.0002	VENDAS DE MERCADORIAS A PRAZO - 315-MUNICIPIO DE CAMPINAS-	1.564,95
06/02/25	1.1.2.38.0001	1.1.2.01.0001	RECEBIMENTO REFT A NF 315	1.564,95
07/02/25	1.1.2.01.0001	4.1.1.01.0002	VENDAS DE MERCADORIAS A PRAZO - 316-SERVICO AUTONOMO DE AGUA E ESGOTO DE TRE	669,98
07/02/25	1.1.2.38.0001	1.1.2.01.0001	RECEBIMENTO REFT A NF 316	669,98
10/02/25	2.1.1.01.0001	1.1.2.38.0001	PAGTO HONORÁRIO REFT A NF 4400	322,00
13/02/25	1.1.2.01.0001	4.1.1.01.0002	VENDAS DE MERCADORIAS A PRAZO - 317-SECRETARIA DE ESTADO DE DESENVOLVIMENTO	716,97
13/02/25	1.1.2.38.0001	1.1.2.01.0001	RECEBIMENTO REFT A NF 317	716,97
14/02/25	1.1.2.01.0001	4.1.1.01.0002	VENDAS DE MERCADORIAS A PRAZO - 318-CAMARA MUNICIPAL DE TERRA ROXA-	895,99
14/02/25	1.1.2.38.0001	1.1.2.01.0001	RECEBIMENTO REFT A NF 318	895,99
21/02/25	2.1.3.03.0001	2.1.3.04.0001	VR. SN MES 12/2024 QUE SE TRANSFERE PARA PARCELAMENTO Nº 3	1.698,91
21/02/25	2.1.3.05.0001	2.1.3.04.0001	VR. JUROS PARCELAMENTO Nº 3 SN MES 12/2024 A APROPRIAR	356,71
24/02/25	3.1.4.01.0033	2.1.1.01.0001	N/ COMPRA NF/DANFE - 4431-RC ASSESSORIA CONTABIL ADMINISTRATIVA E	322,00
25/02/25		1.1.2.38.0001	PAGTO. DAS REF. SIMPLES NACIONAL COMP. 01/2025 CONF. COMPROVANTE DE PAGTO.	573,69



Junta Comercial do Estado do Distrito Federal

Este Livro foi protocolado sob o nº 26/067.289-1 no dia 12/03/2026. Os dados de autenticação estão contidos no Termo de Autenticação que deverá ser validado conforme informações constantes do mesmo.

Período: 01/01/2025 a 31/12/2025
J. K. COMERCIO E SERVICOS LTDA

Pág.: 00003

DATA	LCTO.	CONTA DEBITADA	CONTA CREDITADA	HISTÓRICO	VALOR LANÇAMENTO
25/02/25	1.1.2.01.0001	4.1.1.01.0002		VENDAS DE MERCADORIAS A PRAZO - 319-SERVICO SOCIAL DO COMERCIO - ADMINISTRAC	2.037,00
25/02/25	1.1.2.38.0001	1.1.2.01.0001		RECEBIMENTO REFT A NF 319	2.037,00
25/02/25	2.1.3.03.0001			PAGTO. DAS REF. SIMPLES NACIONAL COMP. 01/2025 CONF. COMPROVANTE DE PAGTO.	564,38
25/02/25	2.1.3.04.0001	1.1.2.38.0001		PAGTO. ENTRADA PARCELAMENTO 3 SN	342,60
25/02/25	3.1.4.21.0001	2.1.3.05.0001		APROPRIACAO JUROS E MULTA 1/6 ENTRADA PARCELAMENTO 3 SN	59,45
25/02/25	3.1.4.21.0002			MULTA S/ PAGTO. DAS REF. SIMPLES NACIONAL COMP. 01/2025 CONF. COMPROVANTE DE	9,31
28/02/25	4.1.5.02.0005	2.1.3.03.0001		N/ PROVISAO SIMPLES A PAGAR -	292,48
10/03/25	2.1.1.01.0001	1.1.2.38.0001		PAGTO HONORARIO REFT A NF 4431 RC ASSESSORIA	322,00
10/03/25	2.1.1.01.0001	1.1.2.38.0001		PAGTO NF 1 Thiago Clemente Costa da Silva	1.500,00
10/03/25	3.1.4.01.0036	2.1.1.01.0001		VR. NF. - 1-59.467.981 THIAGO CLEMENTE COSTA DA SILV	1.500,00
12/03/25	1.1.2.01.0001	4.1.1.01.0002		VENDAS DE MERCADORIAS A PRAZO - 320-MUNICIPIO DE FRANCISCO BELTRAO-	183,99
12/03/25	1.1.2.38.0001	1.1.2.01.0001		RECEBIMENTO REFT A NF 320	183,99
20/03/25	2.1.3.03.0001	1.1.2.38.0001		PAGTO. DAS REF. SIMPLES NACIONAL COMP. 02/2025 CONF. COMPROVANTE DE PAGTO.	292,48
21/03/25	3.1.4.01.0033	2.1.1.01.0001		N/ COMPRA NF/DANFE - 4463-RC ASSESSORIA CONTABIL ADMINISTRATIVA E	322,00
26/03/25	1.1.2.01.0001	4.1.1.01.0002		VENDAS DE MERCADORIAS A PRAZO - 322-MUNICIPIO DE JAPERI-	5.369,40
26/03/25	1.1.2.01.0001	4.1.1.01.0002		VENDAS DE MERCADORIAS A PRAZO - 321-MUNICIPIO DE JAPERI-	1.789,80
26/03/25	1.1.2.38.0001	1.1.2.01.0001		RECEBIMENTO REFT A NF 322	5.369,40
26/03/25	1.1.2.38.0001	1.1.2.01.0001		RECEBIMENTO REFT A NF 321	1.789,80
31/03/25		1.1.2.38.0001		PAGTO. PARCELA 2/6 PARCELAMENTO SN 3	346,02
31/03/25	2.1.3.04.0001			PAGTO. PARCELA 2/6 PARCELAMENTO SN 3	342,60
31/03/25	3.1.4.21.0001	2.1.3.05.0001		APROPRIACAO 2/6 JUROS E MULTA PARCELAMENTO 3 SN	59,45
31/03/25	3.1.4.21.0001			PAGTO CORRECAO PARCELA 2/6 PARCELAMENTO SN 3	3,42
31/03/25	4.1.5.02.0005	2.1.3.03.0001		N/ PROVISAO SIMPLES A PAGAR -	293,74
01/04/25	1.1.2.01.0001	4.1.1.01.0002		VENDAS DE MERCADORIAS A PRAZO - 323-MUNICIPIO DE PATO BRANCO-	589,00
01/04/25	1.1.2.01.0001	4.1.1.01.0002		VENDAS DE MERCADORIAS A PRAZO - 324-MUNICIPIO DE CAPITAO LEONIDAS MARQUES-	1.029,98
01/04/25	1.1.2.38.0001	1.1.2.01.0001		RECEBIMENTO REFT A NF 324	1.029,98
01/04/25	1.1.2.38.0001	1.1.2.01.0001		RECEBIMENTO REFT A NF 323	589,00
07/04/25	1.1.2.01.0001	4.1.1.01.0002		VENDAS DE MERCADORIAS A PRAZO - 325-TERCEIRO BATALHAO DE ENGENHARIA DE COMBA	629,99
07/04/25	1.1.2.38.0001	1.1.2.01.0001		RECEBIMENTO REFT A NF 325	629,99
10/04/25	2.1.1.01.0001	1.1.2.38.0001		PAGTO HONORARIO REFT A NF 4463 RC ASSESSORIA	322,00
10/04/25	2.1.1.01.0001	1.1.2.38.0001		PAGTO NF 2 THIAGO CLEMENTE COSTA DA SILVA	1.500,00
10/04/25	3.1.4.01.0036	2.1.1.01.0001		VR. NF. - 2-59.467.981 THIAGO CLEMENTE COSTA DA SILV	1.500,00
17/04/25	1.1.2.01.0001	4.1.1.01.0002		VENDAS DE MERCADORIAS A PRAZO - 326-MUNICIPIO DE XAMBRE-	349,99
17/04/25	1.1.2.38.0001	1.1.2.01.0001		RECEBIMENTO REFT A NF 326	349,99
22/04/25	1.1.2.01.0001	4.1.1.01.0002		VENDAS DE MERCADORIAS A PRAZO - 327-CASA CIVIL DO DISTRITO FEDERAL-	608,99
22/04/25	1.1.2.38.0001	1.1.2.01.0001		RECEBIMENTO REFT A NF 327	608,99
22/04/25	2.1.3.03.0001	1.1.2.38.0001		PAGTO. DAS REF. SIMPLES NACIONAL COMP. 03/2025 CONF. COMPROVANTE DE PAGTO.	293,74
25/04/25	3.1.4.01.0033	2.1.1.01.0001		N/ COMPRA NF/DANFE - 4495-RC ASSESSORIA CONTABIL ADMINISTRATIVA E	322,00
29/04/25	1.1.2.01.0001	4.1.1.01.0002		VENDAS DE MERCADORIAS A PRAZO - 328-MUNICIPIO DE SAO GONCALO-	551,98
29/04/25	1.1.2.38.0001	1.1.2.01.0001		RECEBIMENTO REFT A NF 328	551,98
30/04/25		1.1.2.38.0001		PAGTO. PARCELAMENTO 3 SN PARCELA 3/6	349,31
30/04/25	2.1.3.04.0001			PAGTO. PARCELAMENTO 3 SN PARCELA 3/6	342,60
30/04/25	3.1.4.21.0001			PAGTO. CORRECAO PARCELAMENTO 3 SN PARCELA 3/6	6,71
30/04/25	3.1.4.21.0001	2.1.3.05.0001		APROPRIACAO JUROS E MULTA PARCELAMENTO SN 3 PARCELA 3/6	59,45
30/04/25	4.1.5.02.0005	2.1.3.03.0001		N/ PROVISAO SIMPLES A PAGAR -	146,75
06/05/25	1.1.2.01.0001	4.1.1.01.0002		VENDAS DE MERCADORIAS A PRAZO - 329-MUNICIPIO DE GOIOERE-	1.025,97
06/05/25	1.1.2.38.0001	1.1.2.01.0001		RECEBIMENTO REFT A NF 329	1.025,97
09/05/25	1.1.2.01.0001	4.1.1.01.0002		VENDAS DE MERCADORIAS A PRAZO - 330-MUNICIPIO DE NOVA PRATA DO IGUAQU-	613,98



Junta Comercial do Estado do Distrito Federal

Este Livro foi protocolado sob o nº 26/067.289-1 no dia 12/03/2026. Os dados de autenticação estão contidos no Termo de Autenticação que deverá ser validado conforme informações constantes do mesmo.

Período: 01/01/2025 a 31/12/2025
J. K. COMERCIO E SERVICOS LTDA

Pág.: 00004

DATA	LCTO.	CONTA DEBITADA	CONTA CREDITADA	HISTÓRICO	VALOR LANÇAMENTO
09/05/25	1.1.2.38.0001	1.1.2.01.0001		RECEBIMENTO REFT A NF 330	613,98
12/05/25	2.1.1.01.0001	1.1.2.38.0001		PAGTO HONORARIO REFT A NF 4495 RC ASSESSORIA	322,00
15/05/25	3.1.4.01.0033	2.1.1.01.0001		N/ COMPRA NF/DANFE - 4528-RC ASSESSORIA CONTABIL ADMINISTRATIVA E	322,00
16/05/25	3.1.1.01.0006	2.1.1.01.0001		N/ COMPRA NF/DANFE - 179055-EASYTECH-	36.289,00
20/05/25	2.1.3.02.0002	1.1.2.38.0001		PAGTO. ICMS ST MES 04/2024	384,73
20/05/25	2.1.3.03.0001	1.1.2.38.0001		PAGTO. DAS REF. SIMPLES NACIONAL COMP. 04/2025 CONF. COMPROVANTE DE PAGTO.	146,75
27/05/25	2.1.1.01.0001	3.1.1.01.0010		N/DEVOLUCAO S/ NF/DANFE - 184113-EASYTECH-	36.289,00
28/05/25	2.1.1.01.0001	1.1.2.38.0001		PGTO REFT A NF 184639 EASYTECH	37.939,00
28/05/25	3.1.1.01.0006	2.1.1.01.0001		N/ COMPRA NF/DANFE - 184639-EASYTECH-	37.939,00
29/05/25	1.1.2.01.0001	4.1.1.01.0002		VENDAS DE MERCADORIAS A PRAZO - 331-MUNICIPIO DE PATO BRANCO-	2.480,00
29/05/25	1.1.2.38.0001	1.1.2.01.0001		RECEBIMENTO REFT A NF 331	2.480,00
30/05/25		1.1.2.38.0001		PAGTO PARCELAMENTO SN 4/6	352,94
30/05/25	2.1.3.04.0001			PAGTO PARCELAMENTO SN 4/6	342,60
30/05/25	3.1.4.21.0001			PAGTO PARCELAMENTO SN 4/6	10,34
30/05/25	3.1.4.21.0001	2.1.3.05.0001		APROPRIACAO JUROS E MULTA PARCELAMENTO 4/6	59,45
31/05/25	4.1.5.02.0005	2.1.3.03.0001		N/ PROVISAO SIMPLES A PAGAR -	164,80
02/06/25	1.1.2.01.0001	4.1.1.01.0002		VENDAS DE MERCADORIAS A PRAZO - 332-INSTITUTO FEDERAL DE EDUCACAO, CIENCIA E	52.789,00
02/06/25	1.1.2.38.0001	1.1.2.01.0001		RECEBIMENTO REFT A NF 332	52.789,00
10/06/25	1.1.2.01.0001	4.1.1.01.0002		VENDAS DE MERCADORIAS A PRAZO - 333-COMANDO DA AERONAUTICA-	616,00
10/06/25	1.1.2.38.0001	1.1.2.01.0001		RECEBIMENTO REFT A NF 333	616,00
10/06/25	2.1.1.01.0001	1.1.2.38.0001		PAGTO HONORARIO REFT A NF 4528 RC ASSESSORIA	322,00
16/06/25	1.1.2.01.0001	4.1.1.01.0002		VENDAS DE MERCADORIAS A PRAZO - 335-ARAUCARIA CAMARA MUNICIPAL-	1.277,98
16/06/25	1.1.2.01.0001	4.1.1.01.0002		VENDAS DE MERCADORIAS A PRAZO - 334-MUNICIPIO DE CORDEIRO-	3.125,00
16/06/25	1.1.2.38.0001	1.1.2.01.0001		RECEBIMENTO REFT A NF 334	3.125,00
16/06/25	1.1.2.38.0001	1.1.2.01.0001		RECEBIMENTO REFT A NF 335	1.277,98
18/06/25	1.1.2.01.0001	4.1.1.01.0002		VENDAS DE MERCADORIAS A PRAZO - 336-MUNICIPIO DE PEDERNEIRAS-	658,99
18/06/25	1.1.2.38.0001	1.1.2.01.0001		RECEBIMENTO REFT A NF 336	658,99
20/06/25	2.1.3.02.0001	1.1.2.38.0001		PGTO. ICMS 12/2024 PARCELA 01/4	449,72
20/06/25	2.1.3.03.0001	1.1.2.38.0001		PAGTO. DAS REF. SIMPLES NACIONAL COMP. 05/2025 CONF. COMPROVANTE DE PAGTO.	164,80
20/06/25	3.1.4.01.0033	2.1.1.01.0001		N/ COMPRA NF/DANFE - 4561-RC ASSESSORIA CONTABIL ADMINISTRATIVA E	322,00
26/06/25	1.1.2.01.0001	4.1.1.01.0002		VENDAS DE MERCADORIAS A PRAZO - 337-COMANDO DA AERONAUTICA-	576,00
26/06/25	1.1.2.38.0001	1.1.2.01.0001		RECEBIMENTO REFT A NF 337	576,00
30/06/25		1.1.2.38.0001		PAGTO. PARCELAMENTO SN 5/6	356,85
30/06/25	1.1.2.01.0001	4.1.1.01.0002		VENDAS DE MERCADORIAS A PRAZO - 338-MUNICIPIO DE DONA FRANCISCA-	1.528,99
30/06/25	1.1.2.38.0001	1.1.2.01.0001		RECEBIMENTO REFT A NF 338	1.528,99
30/06/25	2.1.3.04.0001			PAGTO. PARCELAMENTO SN 5/6	342,60
30/06/25	3.1.4.21.0001			PAGTO. PARCELAMENTO SN 5/6	14,25
30/06/25	3.1.4.21.0001	2.1.3.05.0001		APROPRIACAO JUROS E MULTA PARCELAMENTO 5/6	59,45
30/06/25	4.1.5.02.0005	2.1.3.03.0001		N/ PROVISAO SIMPLES A PAGAR -	2.422,87
04/07/25	1.1.2.01.0001	4.1.1.01.0002		VENDAS DE MERCADORIAS A PRAZO - 339-2A COMPANHIA DE FRONTEIRA-	1.300,00
04/07/25	1.1.2.38.0001	1.1.2.01.0001		RECEBIMENTO REFT A NF 339	1.300,00
07/07/25	1.1.2.01.0001	4.1.1.01.0002		VENDAS DE MERCADORIAS A PRAZO - 340-MUNICIPIO DE SANTA CRUZ DO XINGU-	185,57
07/07/25	1.1.2.38.0001	1.1.2.01.0001		RECEBIMENTO REFT A NF 340	185,57
10/07/25	1.1.2.01.0001	4.1.1.01.0002		VENDAS DE MERCADORIAS A PRAZO - 341-MUNICIPIO DE VICOSA-	869,97
10/07/25	1.1.2.38.0001	1.1.2.01.0001		RECEBIMENTO REFT A NF 341	869,97
10/07/25	2.1.1.01.0001	1.1.2.38.0001		PAGTO HONORARIO REFT A NF 4561 RC ASSESSORIA	322,00
11/07/25	3.1.4.01.0033	2.1.1.01.0001		N/ COMPRA NF/DANFE - 4589-RC ASSESSORIA CONTABIL ADMINISTRATIVA E	322,00
14/07/25	1.1.2.01.0001	4.1.1.01.0002		VENDAS DE MERCADORIAS A PRAZO - 342-COMANDO DA AERONAUTICA-	6.672,00



Junta Comercial do Estado do Distrito Federal

Este Livro foi protocolado sob o nº 26/067.289-1 no dia 12/03/2026. Os dados de autenticação estão contidos no Termo de Autenticação que deverá ser validado conforme informações constantes do mesmo.

Período: 01/01/2025 a 31/12/2025
J. K. COMERCIO E SERVICOS LTDA

Pág.: 00005

DATA	LCTO.	CONTA DEBITADA	CONTA CREDITADA	HISTÓRICO	VALOR LANÇAMENTO
14/07/25	1.1.2.38.0001	1.1.2.01.0001		RECEBIMENTO REFT A NF 342	6.672,00
15/07/25	1.1.2.01.0001	4.1.1.01.0002		VENDAS DE MERCADORIAS A PRAZO - 343-SAO PAULO SECRETARIA DA ADMINISTRACAO PE	5.799,95
15/07/25	1.1.2.01.0001	4.1.1.01.0002		VENDAS DE MERCADORIAS A PRAZO - 344-FUNDACAO UNIVERSIDADE FEDERAL DE SAO CAR	638,98
15/07/25	1.1.2.38.0001	1.1.2.01.0001		RECEBIMENTO REFT A NF 344	638,98
15/07/25	1.1.2.38.0001	1.1.2.01.0001		RECEBIMENTO REFT A NF 343	5.799,95
21/07/25	2.1.3.02.0001	1.1.2.38.0001		PGTO ICMS 12/2024 PARCELA 02/04	449,72
21/07/25	2.1.3.03.0001	1.1.2.38.0001		PAGTO. DAS REF. SIMPLES NACIONAL COMP. 06/2025 CONF. COMPROVANTE DE PAGTO.	2.422,87
22/07/25	1.1.2.01.0001	4.1.1.01.0002		VENDAS DE MERCADORIAS A PRAZO - 345-CENTRO DE PREPARACAO DE OFICIAIS DA RESE	453,42
22/07/25	1.1.2.38.0001	1.1.2.01.0001		RECEBIMENTO REFT A NF 345	453,42
31/07/25	4.1.5.02.0005	2.1.3.03.0001		N/ PROVISAO SIMPLES A PAGAR	671,80
04/08/25		1.1.2.38.0001		PAGTO. PARCELAMENTO SN 6/6	328,94
04/08/25	2.1.3.04.0001	3.1.4.21.0001		VR. DESCONTO JUROS PARCELAMENTO N° 3	21,04
04/08/25	2.1.3.04.0001			PAGTO. PARCELAMENTO SN 6/6	321,58
04/08/25	3.1.4.21.0001	2.1.3.05.0001		APROPRIACAO JUROS E MULTA PARCELAMENTO 6/6	59,46
04/08/25	3.1.4.21.0001			PAGTO. PARCELAMENTO SN 6/6	7,36
11/08/25	2.1.1.01.0001	1.1.2.38.0001		PAGTO HONORARIO REFT A NF 4589 RC ASSESSORIA	322,00
12/08/25	1.1.2.01.0001	4.1.1.01.0002		VENDAS DE MERCADORIAS A PRAZO - 346-4 BATALHAO DE INFANTARIA LEVE-	302,28
12/08/25	1.1.2.38.0001	1.1.2.01.0001		RECEBIMENTO REFT A NF 346	302,28
18/08/25	3.1.4.01.0033	2.1.1.01.0001		N/ COMPRA NF/DANFE - 4618-RC ASSESSORIA CONTABIL ADMINISTRATIVA E	322,00
20/08/25	2.1.3.02.0001	1.1.2.38.0001		PGTO ICMS 12/2024 PARCELA 03/04	449,72
20/08/25	2.1.3.03.0001	1.1.2.38.0001		PAGTO. DAS REF. SIMPLES NACIONAL COMP. 07/2025 CONF. COMPROVANTE DE PAGTO.	671,80
21/08/25	1.1.2.01.0001	4.1.1.01.0002		VENDAS DE MERCADORIAS A PRAZO - 347-FUNDO MUNICIPAL DE EDUCACAO FME-	716,78
21/08/25	1.1.2.38.0001	1.1.2.01.0001		RECEBIMENTO REFT A NF 347	716,78
31/08/25	4.1.5.02.0005	2.1.3.03.0001		N/ PROVISAO SIMPLES A PAGAR -	44,32
01/09/25	1.1.2.01.0001	4.1.1.01.0002		VENDAS DE MERCADORIAS A PRAZO - 349-CENTRO DE PREPARACAO DE OFICIAIS DA RESE	302,28
01/09/25	1.1.2.01.0001	4.1.1.01.0002		VENDAS DE MERCADORIAS A PRAZO - 348-ESCOLA PREPARATORIA DE CADETES DO EXERCI	591,68
01/09/25	1.1.2.38.0001	1.1.2.01.0001		RECEBIMENTO REFT A NF 349	302,28
01/09/25	1.1.2.38.0001	1.1.2.01.0001		RECEBIMENTO REFT A NF 348	591,68
03/09/25	1.1.2.01.0001	4.1.1.01.0002		VENDAS DE MERCADORIAS A PRAZO - 350-COMANDO DA MARINHA-	1.765,14
03/09/25	1.1.2.38.0001	1.1.2.01.0001		RECEBIMENTO REFT A NF 350	1.765,14
09/09/25	1.1.2.01.0001	4.1.1.01.0002		VENDAS DE MERCADORIAS A PRAZO - 351-COMANDO DA AERONAUTICA-	480,00
09/09/25	1.1.2.38.0001	1.1.2.01.0001		RECEBIMENTO REFT A NF 351	480,00
10/09/25	2.1.1.01.0001	1.1.2.38.0001		PAGTO HONORARIO REFT A NF 4618 RC ASSESSORIA	322,00
11/09/25	1.1.2.01.0001	4.1.1.01.0002		VENDAS DE MERCADORIAS A PRAZO - 352-TRIBUNAL DE JUSTICA DO ESTADO DO RIO DE	1.389,30
11/09/25	1.1.2.38.0001	1.1.2.01.0001		RECEBIMENTO REFT A NF 352	1.389,30
22/09/25	2.1.3.02.0001	1.1.2.38.0001		PGTO ICMS 12/2024 PARCELA 04/04	449,72
22/09/25	2.1.3.03.0001	1.1.2.38.0001		PAGTO. DAS REF. SIMPLES NACIONAL COMP. 08/2025 CONF. COMPROVANTE DE PAGTO.	44,32
23/09/25	1.1.2.01.0001	4.1.1.01.0002		VENDAS DE MERCADORIAS A PRAZO - 353-COMANDO DA MARINHA-	1.117,98
23/09/25	1.1.2.38.0001	1.1.2.01.0001		RECEBIMENTO REFT A NF 353	1.117,98
26/09/25	3.1.4.01.0033	2.1.1.01.0001		N/ COMPRA NF/DANFE - 4646-RC ASSESSORIA CONTABIL ADMINISTRATIVA E	322,00
30/09/25	4.1.5.02.0005	2.1.3.03.0001		N/ PROVISAO SIMPLES A PAGAR	235,07
30/10/25	1.1.2.01.0001	4.1.1.01.0002		VENDAS DE MERCADORIAS A PRAZO - 355-COMANDO DA AERONAUTICA-	2.049,00
03/10/25	1.1.2.38.0001	1.1.2.01.0001		RECEBIMENTO REFT A NF 355	2.049,00
13/10/25		1.1.2.38.0001		PAGTO HONORARIO REFT A NF 4646 RC ASSESSORIA	328,76
13/10/25	2.1.1.01.0001			PAGTO HONORARIO REFT A NF 4646 RC ASSESSORIA	322,00
13/10/25	3.1.4.21.0001			PAGTO HONORARIO REFT A NF 4646 RC ASSESSORIA	6,76
17/10/25	3.1.4.01.0033	2.1.1.01.0001		N/ COMPRA NF/DANFE - 4671-RC ASSESSORIA CONTABIL ADMINISTRATIVA E	322,00
23/10/25		1.1.2.38.0001		PAGTO. DAS REF. SIMPLES NACIONAL COMP. 09/2025 CONF. COMPROVANTE DE PAGTO.	237,40



Junta Comercial do Estado do Distrito Federal

Este Livro foi protocolado sob o nº 26/067.289-1 no dia 12/03/2026. Os dados de autenticação estão contidos no Termo de Autenticação que deverá ser validado conforme informações constantes do mesmo.

Período: 01/01/2025 a 31/12/2025
J. K. COMERCIO E SERVICOS LTDA

Pág.: 00006

DATA	LCTO. CONTA DEBITADA	CONTA CREDITADA	HISTÓRICO	VALOR LANÇAMENTO
23/10/25	2.1.3.03.0001		PAGTO. DAS REF. SIMPLES NACIONAL COMP. 09/2025 CONF. COMPROVANTE DE PAGTO.	235,07
23/10/25	3.1.4.21.0002		PAGTO. DAS REF. SIMPLES NACIONAL COMP. 09/2025 CONF. COMPROVANTE DE PAGTO.	2,33
27/10/25	1.1.2.01.0001	4.1.1.01.0002	VENDAS DE MERCADORIAS A PRAZO - 356-COMANDO DA AERONAUTICA-	1.480,00
27/10/25	1.1.2.38.0001	1.1.2.01.0001	RECEBIMENTO REFT A NF 356	1.480,00
31/10/25	4.1.5.02.0005	2.1.3.03.0001	N/ PROVISAO SIMPLES A PAGAR	141,74
04/11/25	1.1.2.01.0001	4.1.1.01.0002	VENDAS DE MERCADORIAS A PRAZO - 357-MUNICIPIO DE BOCAIUVA DO SUL-	853,99
04/11/25	1.1.2.38.0001	1.1.2.01.0001	RECEBIMENTO REFT A NF 357	853,99
06/11/25	1.1.2.01.0001	4.1.1.01.0002	VENDAS DE MERCADORIAS A PRAZO - 358-INSTITUTO FEDERAL DE EDUCACAO, CIENCIA E	267,89
06/11/25	1.1.2.01.0001	4.1.1.01.0002	VENDAS DE MERCADORIAS A PRAZO - 359-INSTITUTO FEDERAL DE EDUCACAO, CIENCIA E	267,89
06/11/25	1.1.2.38.0001	1.1.2.01.0001	RECEBIMENTO REFT A NF 359	267,89
06/11/25	1.1.2.38.0001	1.1.2.01.0001	RECEBIMENTO REFT A NF 358	267,89
10/11/25		1.1.2.38.0001	PAGTO HONORARIO REFT A NF 4671 RC ASSESSORIA	483,00
10/11/25	2.1.1.01.0001		PAGTO HONORARIO REFT A NF 4671 RC ASSESSORIA	322,00
10/11/25	3.1.4.01.0033		PAGTO HONORARIO REFT A NF 4671 RC ASSESSORIA	161,00
13/11/25	1.1.2.01.0001	4.1.1.01.0002	VENDAS DE MERCADORIAS A PRAZO - 360-INSTITUTO FEDERAL DE EDUCACAO, CIENCIA E	1.327,50
13/11/25	1.1.2.38.0001	1.1.2.01.0001	RECEBIMENTO REFT A NF 360	1.327,50
14/11/25	1.1.2.01.0001	4.1.1.01.0002	VENDAS DE MERCADORIAS A PRAZO - 361-FUNDO MUNICIPAL DE ASSISTENCIA SOCIAL-	2.375,96
14/11/25	1.1.2.38.0001	1.1.2.01.0001	RECEBIMENTO REFT A NF 361	2.375,96
20/11/25	1.1.2.01.0001	4.1.1.01.0002	VENDAS DE MERCADORIAS A PRAZO - 362-FUNDO MUNICIPAL DE ASSISTENCIA SOCIAL-	916,76
20/11/25	1.1.2.01.0001	4.1.1.01.0002	VENDAS DE MERCADORIAS A PRAZO - 363-FUNDO MUNICIPAL DE ASSISTENCIA SOCIAL-	1.145,95
20/11/25	1.1.2.38.0001	1.1.2.01.0001	RECEBIMENTO REFT A NF 363	1.145,95
20/11/25	1.1.2.38.0001	1.1.2.01.0001	RECEBIMENTO REFT A NF 362	916,76
24/11/25	3.1.4.01.0033	2.1.1.01.0001	N/ COMPRA NF/DANFE - 4699-RC ASSESSORIA CONTABIL ADMINISTRATIVA E	322,00
26/11/25		1.1.2.38.0001	PAGTO. DAS REF. SIMPLES NACIONAL COMP. 10/2025 CONF. COMPROVANTE DE PAGTO.	143,14
26/11/25	2.1.3.03.0001		PAGTO. DAS REF. SIMPLES NACIONAL COMP. 10/2025 CONF. COMPROVANTE DE PAGTO.	141,74
26/11/25	3.1.4.21.0002		PAGTO. DAS REF. SIMPLES NACIONAL COMP. 10/2025 CONF. COMPROVANTE DE PAGTO.	1,40
27/11/25	1.1.2.01.0001	4.1.1.01.0002	VENDAS DE MERCADORIAS A PRAZO - 364-CASA CIVIL DO DISTRITO FEDERAL-	1.397,98
27/11/25	1.1.2.38.0001	1.1.2.01.0001	RECEBIMENTO REFT A NF 327	1.397,98
30/11/25	4.1.5.02.0005	2.1.3.03.0001	N/ PROVISAO SIMPLES A PAGAR -	342,16
01/12/25	1.1.2.01.0001	4.1.1.01.0002	VENDAS DE MERCADORIAS A PRAZO - 365-FUNDACAO DE ASSISTENCIA SOCIAL-	584,99
01/12/25	1.1.2.38.0001	1.1.2.01.0001	RECEBIMENTO REFT A NF 365	584,99
03/12/25	1.1.2.01.0001	4.1.1.01.0002	VENDAS DE MERCADORIAS A PRAZO - 366-COMANDO DA AERONAUTICA-	842,99
03/12/25	1.1.2.38.0001	1.1.2.01.0001	RECEBIMENTO REFT A NF 366	842,99
04/12/25	1.1.2.01.0001	4.1.1.01.0002	VENDAS DE MERCADORIAS A PRAZO - 367-COMANDO DA AERONAUTICA-	240,00
04/12/25	1.1.2.38.0001	1.1.2.01.0001	RECEBIMENTO REFT A NF 367	240,00
10/12/25		1.1.2.38.0001	PAGTO HONORARIO REFT A NF 4699 RC ASSESSORIA	483,00
10/12/25	2.1.1.01.0001		PAGTO HONORARIO REFT A NF 4699 RC ASSESSORIA	322,00
10/12/25	3.1.4.01.0033		PAGTO HONORARIO REFT A NF 4699 RC ASSESSORIA	161,00
16/12/25	3.1.4.01.0033	2.1.1.01.0001	N/ COMPRA NF/DANFE - 17-RC ASSESSORIA CONTABIL ADMINISTRATIVA E	322,00
22/12/25	2.1.3.03.0001	1.1.2.38.0001	PAGTO. DAS REF. SIMPLES NACIONAL COMP. 11/2025 CONF. COMPROVANTE DE PAGTO.	342,16
31/12/25	2.4.1.20.0001	2.4.1.20.0003	VR DISTRIBUICAO DE LUCROS ACUMULADOS JOAO BATISTA ALVES JUNIOR	113.305,23
31/12/25	2.4.1.20.0003	1.1.2.38.0001	VR. EMPRESTIMO JOAO BATISTA ALVES JUNIOR QUE SE TRANSFERE PARA COMPENSAR COM	113.305,23
31/12/25	4.1.5.02.0005	2.1.3.03.0001	N/ PROVISAO SIMPLES A PAGAR -	63,11
31/12/25	3.1.1.01.0010	5.1.1.01.0001	APURACAO DE RESULTADO DO EXERCICIO	36.289,00
31/12/25	4.1.1.01.0002	5.1.1.01.0001	APURACAO DE RESULTADO DO EXERCICIO	130.127,59
31/12/25	5.1.1.01.0001	2.4.1.20.0001	APURACAO DE RESULTADO DO EXERCICIO	78.885,38
31/12/25	5.1.1.01.0001	4.1.5.02.0005	APURACAO DE RESULTADO DO EXERCICIO	5.383,22
31/12/25	5.1.1.01.0001	3.1.4.01.0033	APURACAO DE RESULTADO DO EXERCICIO	4.485,00



Junta Comercial do Estado do Distrito Federal

Este Livro foi protocolado sob o nº 26/067.289-1 no dia 12/03/2026. Os dados de autenticação estão contidos no Termo de Autenticação que deverá ser validado conforme informações constantes do mesmo.

Período: 01/01/2025 a 31/12/2025
J. K. COMERCIO E SERVICOS LTDA

Pág.: 00007

DATA	LCTO.	CONTA DEBITADA	CONTA CREDITADA	HISTÓRICO	VALOR LANÇAMENTO
31/12/25	5.1.1.01.0001	3.1.1.01.0006		APURACAO DE RESULTADO DO EXERCICIO	74.228,00
31/12/25	5.1.1.01.0001	3.1.4.21.0001		APURACAO DE RESULTADO DO EXERCICIO	390,47
31/12/25	5.1.1.01.0001	3.1.4.01.0036		APURACAO DE RESULTADO DO EXERCICIO	3.000,00
31/12/25	5.1.1.01.0001	3.1.4.21.0002		APURACAO DE RESULTADO DO EXERCICIO	44,52
TOTAL LANÇAMENTOS: 244				TOTAL:	Crédito: 1.000.232,25 Débito: -1.000.232,25



Classificação	Descrição	Chamada
1	ATIVO	1
1.1	ATIVO CIRCULANTE	2
1.1.2	ATIVO REALIZAVEL A CURTO PRAZO	17
1.1.2.01	DUPLICATAS A RECEBER	18
1.1.2.01.0001	Comando da Aeronautica Sp	5142
1.1.2.01.0001	Departamento Municipal de Agua e Esgoto	135
1.1.2.01.0001	Municipio de Pato Branco	5145
1.1.2.01.0001	Divinopolis Camara Municipal	5148
1.1.2.01.0001	Municipio de Laranjal Paulista	5149
1.1.2.01.0001	Municipio de Xambre	5150
1.1.2.01.0001	Sao Paulo Secretaria da Administracao Pe	5151
1.1.2.01.0001	Universidade Estadual do Parana	5152
1.1.2.01.0001	Universidade Paulista Julio de Mesquita Filho	5153
1.1.2.01.0001	Camara Municipal de Terra Roxa	5154
1.1.2.01.0001	Instit Federal de Educ Ciencia e Tec Espirito S	5157
1.1.2.01.0001	Municipio de Campinas	5158
1.1.2.01.0001	Secretaria de Estado de Desenvolvimento de Brasili	5159
1.1.2.01.0001	Servicos Autonomo de Agua e Esgoto de Tres Rios	5160
1.1.2.01.0001	Servico Social do Comercio Adm Regional Minas Gera	5161
1.1.2.01.0001	Municipio de Japeri	5162
1.1.2.01.0001	Municipio De Francisco Beltrao	5163
1.1.2.01.0001	Municipio de Goiole	5165
1.1.2.01.0001	Municipio de Nova Prata do Iguacu	5166
1.1.2.01.0001	Araucaria Camara Municipal	5168
1.1.2.01.0001	Comando da Aeronautica Go	5169
1.1.2.01.0001	Comando da Aeronautica Pr	5170
1.1.2.01.0001	Inst Federal de Educacao Cienc e Tec Mato Grosso	5171
1.1.2.01.0001	Municipio de Cordeiro	5172
1.1.2.01.0001	Municipio de Dona Francisca	5173
1.1.2.01.0001	Municipio de Pederneiras	5174
1.1.2.01.0001	2A Companhia de Fronteira	5175
1.1.2.01.0001	Municipio de Santa Cruz do Xingu	5176
1.1.2.01.0001	Municipio de Vicosa	5177
1.1.2.01.0001	Fundacao Universidade Federal de Sao Carlos	5178
1.1.2.01.0001	Centro de Preparacao de Oficiais da Reserva de Sp	5179
1.1.2.01.0001	4 Batalhao de Infantaria Leve Sao Paulo	5180
1.1.2.01.0001	Fundo Municipal de Educacao Fme Go	5181
1.1.2.01.0001	Comando da Marinha Ms	5182
1.1.2.01.0001	Comando da Marinha Sp	5183
1.1.2.01.0001	Escola Preparatoria de Cadetes do Exercito	5184
1.1.2.01.0001	Tribunal de Justica do Estado do Rio de Janeiro	5185
1.1.2.01.0001	Casa Civil do Distrito Federal	5186
1.1.2.01.0001	Comando da Aeronautica Df	5187
1.1.2.01.0001	Fundacao da Assistencia Social Rs	5188
1.1.2.01.0001	Fundo Municipal de Assistencia Social Pr	5189
1.1.2.01.0001	Fundo Municipal de Assistencia Social Rj	5190
1.1.2.01.0001	Instituto Federal de Educacao Ciencia e Tecnologia	5191
1.1.2.01.0001	Municipio de Bocaiuva do Sul	5192
1.1.2.01.0001	Municipio de Capitao Leonidas Marques	5193
1.1.2.01.0001	Municipio de Sao Goncalo	5194
1.1.2.01.0001	Terceiro Batalhao de Engenharia de Combate	5195
1.1.2.38	EMPRESTIMO A PESSOAS LIGADAS	410
1.1.2.38.0001	Joao Batista Alves Junior - Emp a Receber	37
2	PASSIVO	98
2.1	PASSIVO CIRCULANTE	99
2.1.1	EXIGIVEL A CURTO PRAZO	100
2.1.1.01	FORNECEDORES	107
2.1.1.01.0001	RC Assessoria Contabil Ltda Me	5115
2.1.1.01.0001	Thiago Clemente Costa da Silva	5164
2.1.1.01.0001	Easytech	5167
2.1.3	OBRIGAÇÕES TRIBUTÁRIAS	147



Classificação	Descrição	Chamada
2.1.3.02	IMPOSTOS E CONTRIBUIÇÕES ESTADUAIS	105
2.1.3.02.0001	ICMS a pagar	111
2.1.3.02.0002	ICMS ST a pagar	113
2.1.3.03	IMPOSTOS E CONTRIBUIÇÕES FEDERAIS	106
2.1.3.03.0001	Simples a pagar	116
2.1.3.04	PARCELAMENTO IMPOSTOS	41
2.1.3.04.0001	Parcelamento Simples Nacional 3	138
2.1.3.05	JUROS APROPRIAR	44
2.1.3.05.0001	Juros apropriar s/parcelamento Simples Nacional 3	139
2.4	PATRIMONIO LIQUIDO	154
2.4.1	CAPITAL SOCIAL	155
2.4.1.20	LUCROS/PREJUIZOS ACUMULADOS	177
2.4.1.20.0001	Lucros Acumulados	178
2.4.1.20.0003	Antecipacao dos Lucros Joao Batista	5119
3	CUSTOS E DESPESAS	196
3.1	CUSTOS E DESPESAS OPERACIONAIS	197
3.1.1	CUSTO DAS MERCADORIAS VENDIDAS	198
3.1.1.01	ESTOQUES DE MERCADORIAS P/ REVENDA	208
3.1.1.01.0006	Compras Mercadorias p/Revendas a prazo	227
3.1.1.01.0010	Devolucoes de Compras	5113
3.1.4	DESPESAS ADMINISTRATIVAS	550
3.1.4.01	DESPESAS ADMINISTRATIVAS GERAIS	551
3.1.4.01.0033	Honorarios Contabeis	455
3.1.4.01.0036	Honorarios Consultoria	5123
3.1.4.21	DESPESAS FINANCEIRAS	700
3.1.4.21.0001	Juros Passivos	701
3.1.4.21.0002	Multas	702
4	RECEITAS	4020
4.1	RECEITAS OPERACIONAIS	4021
4.1.1	RECEITAS OPERACIONAIS	4022
4.1.1.01	RECEITA BRUTA COM VENDAS	4023
4.1.1.01.0002	Vendas de Mercadorias a Prazo	4025
4.1.5	DEDUÇÕES DAS RECEITAS COM VENDAS	4080
4.1.5.02	TRIBUTOS E CONTRIBUIÇÕES S/VENDAS	5010
4.1.5.02.0005	Simples s/ Vendas	5015
5	SISTEMA AUXILIAR	5100
5.1	CONTAS DE APURAÇÃO	5101
5.1.1	EXERCICIO COMERCIAL	5102
5.1.1.01	RESULTADO DO EXERCICIO	5103
5.1.1.01.0001	Resultado do Exercicio	5104



Descrição	Classificação	Exercício Anterior	Exercício Atual
ATIVO	1	****188.898,59D	****150.385,11D
ATIVO CIRCULANTE	1.1	****188.898,59D	****150.385,11D
ATIVO DISPONIVEL	1.1.1	*****79.435,25D	*****79.435,25D
CAIXA	1.1.1.01	*****79.435,25D	*****79.435,25D
Caixa (5)	1.1.1.01.0001	79.435,25D	79.435,25D
ATIVO REALIZAVEL A CURTO PRAZO	1.1.2	****109.463,34D	****70.949,86D
EMPRESTIMO A PESSOAS LIGADAS	1.1.2.38	****109.463,34D	****70.949,86D
Joao Batista Alves Junior - Emp a Receber (37)	1.1.2.38.0001	109.463,34D	70.949,86D
***** (XXXXX)*****			

JOAO BATISTA ALVES JUNIOR
Administrador
CPF:37280058191
RG:1050833 Data de expedição:
Administrador

RC ASSESSORIA CONTABIL ADMINISTRATIVA FINANCEIRA
CRC:MG077218/O-0 CNPJ:07406566000167
Angela Maria Fernandes Ribeiro da Cunha
Contador
CPF:034.708.796-56 CRC:077.218
RG:7589275 Data de expedição:29/01/2015



Descrição	Classificação	Exercício Anterior	Exercício Atual
PASSIVO	2	****188.898,59C	****150.385,11C
PASSIVO CIRCULANTE	2.1	*****4.478,74C	*****385,11C
EXIGIVEL A CURTO PRAZO	2.1.1	*****0,00C	*****322,00C
FORNECEDORES	2.1.1.01	*****0,00C	*****322,00C
RC Assessoria Contabil Ltda Me (5115)	2.1.1.01.0001	0,00C	322,00C
OBRIGAÇÕES TRIBUTÁRIAS	2.1.3	*****4.478,74C	*****63,11C
IMPOSTOS E CONTRIBUIÇÕES ESTADUAIS	2.1.3.02	*****2.183,61C	*****0,00C
ICMS a pagar (111)	2.1.3.02.0001	1.798,88C	0,00C
ICMS ST a pagar (113)	2.1.3.02.0002	384,73C	0,00C
IMPOSTOS E CONTRIBUIÇÕES FEDERAIS	2.1.3.03	*****2.295,13C	*****63,11C
Simples a pagar (116)	2.1.3.03.0001	2.295,13C	63,11C
PATRIMONIO LIQUIDO	2.4	****184.419,85C	****150.000,00C
CAPITAL SOCIAL	2.4.1	****184.419,85C	****150.000,00C
CAPITAL SOCIAL	2.4.1.01	****150.000,00C	****150.000,00C
Capital Social Subscrito (182)	2.4.1.01.0001	150.000,00C	150.000,00C
LUCROS/PREJUIZOS ACUMULADOS	2.4.1.20	****34.419,85C	*****0,00C
Lucros Acumulados (178)	2.4.1.20.0001	34.419,85C	0,00C

***** (XXXXX)*****

JOAO BATISTA ALVES JUNIOR
Administrador
CPF:37280058191
RG:1050833 Data de expedição:
Administrador

RC ASSESSORIA CONTABIL ADMINISTRATIVA FINANCEIRA
CRC:MG077218/O-0 CNPJ:07406566000167
Angela Maria Fernandes Ribeiro da Cunha
Contador
CPF:034.708.796-56 CRC:077.218
RG:7589275 Data de expedição:29/01/2015



J. K. COMERCIO E SERVICOS LTDA(00346)			RC ASSESSORIA CONTABIL ADMINISTRATIVA FINANCEIRA	
CNPJ: 46148186000121				
Demonstração do Resultado do Exercício de 01/01/2025 até 31/12/2025			Diário :4 Folha: 12	

*****	*****	*****	*****	*****
*****	*****	*****	*****	*****
*****	*****	*****	*****	*****
*****	*****	*****	*****	*****
*****	*****	*****	*****	*****
*****	*****	*****	*****	*****
*****	*****	*****	*****	*****
*****	*****	*****	*****	*****
*****	*****	*****	*****	*****
*****	*****	*****	*****	*****
*****	*****	*****	*****	*****
*****	*****	*****	*****	*****
*****	*****	*****	*****	*****
*****	*****	*****	*****	*****
*****	*****	*****	*****	*****
*****	*****	*****	*****	*****
*****	*****	*****	*****	*****
*****	*****	*****	*****	*****
*****	*****	*****	*****	*****
*****	*****	*****	*****	*****
*****	*****	*****	*****	*****
*****	*****	*****	*****	*****
*****	*****	*****	*****	*****
*****	*****	*****	*****	*****
*****	*****	*****	*****	*****
*****	*****	*****	*****	*****
*****	*****	*****	*****	*****
*****	*****	*****	*****	*****
*****	*****	*****	*****	*****
*****	*****	*****	*****	*****
*****	*****	*****	*****	*****
*****	*****	*****	*****	*****
*****	*****	*****	*****	*****
*****	*****	*****	*****	*****
*****	*****	*****	*****	*****
*****	*****	*****	*****	*****
*****	*****	*****	*****	*****
*****	*****	*****	*****	*****
*****	*****	*****	*****	*****
*****	*****	*****	*****	*****
*****	*****	*****	*****	*****
*****	*****	*****	*****	*****
*****	*****	*****	*****	*****
*****	*****	*****	*****	*****
*****	*****	*****	*****	*****
*****	*****	*****	*****	*****
*****	*****	*****	*****	*****
*****	*****	*****	*****	*****
*****	*****	*****	*****	*****
*****	*****	*****	*****	*****
*****	*****	*****	*****	*****
*****	*****	*****	*****	*****
*****	*****	*****	*****	*****
*****	*****	*****	*****	*****
*****	*****	*****	*****	*****
*****	*****	*****	*****	*****
*****	*****	*****	*****	*****
*****	*****	*****	*****	*****
*****	*****	*****	*****	*****
*****	*****	*****	*****	*****
*****	*****	*****	*****	*****
*****	*****	*****	*****	*****
*****	*****	*****	*****	*****
*****	*****	*****	*****	*****
*****	*****	*****	*****	*****
*****	*****	*****	*****	*****
*****	*****	*****	*****	*****
*****	*****	*****	*****	*****
*****	*****	*****	*****	*****
*****	*****	*****	*****	*****
*****	*****	*****	*****	*****
*****	*****	*****	*****	*****
*****	*****	*****	*****	*****
*****	*****	*****	*****	*****
*****	*****	*****	*****	*****
*****	*****	*****	*****	*****
*****	*****	*****	*****	*****
*****	*****	*****	*****	*****
*****	*****	*****	*****	*****
*****	*****	*****	*****	*****
*****	*****	*****	*****	*****
*****	*****	*****	*****	*****
*****	*****	*****	*****	*****
*****	*****	*****	*****	*****
*****	*****	*****	*****	*****
*****	*****	*****	*****	*****
*****	*****	*****	*****	*****
*****	*****	*****	*****	*****
*****	*****	*****	*****	*****
*****	*****	*****	*****	*****
*****	*****	*****	*****	*****
*****	*****	*****	*****	*****
*****	*****	*****	*****	*****
*****	*****	*****	*****	*****
*****	*****	*****	*****	*****
*****	*****	*****	*****	*****
*****	*****	*****	*****	*****
*****	*****	*****	*****	*****
*****	*****	*****	*****	*****
*****	*****	*****	*****	*****
*****	*****	*****	*****	*****
*****	*****	*****	*****	*****
*****	*****	*****	*****	*****
*****	*****	*****	*****	*****
*****	*****	*****	*****	*****
*****	*****	*****	*****	*****
*****	*****	*****	*****	*****
*****	*****	*****	*****	*****
*****	*****	*****	*****	*****
*****	*****	*****	*****	*****
*****	*****	*****	*****	*****
*****	*****	*****	*****	*****
*****	*****	*****	*****	*****
*****	*****	*****	*****	*****
*****	*****	*****	*****	*****
*****	*****	*****	*****	*****
*****	*****	*****	*****	*****
*****	*****	*****	*****	*****
*****	*****	*****	*****	*****
*****	*****	*****	*****	*****
*****	*****	*****	*****	*****
*****	*****	*****	*****	*****
*****	*****	*****	*****	*****
*****	*****	*****	*****	*****
*****	*****	*****	*****	*****
*****	*****	*****	*****	*****
*****	*****	*****	*****	*****
*****	*****	*****	*****	*****
*****	*****	*****	*****	*****
*****	*****	*****	*****	*****
*****	*****	*****	*****	*****
*****	*****	*****	*****	*****
*****	*****	*****	*****	*****
*****	*****	*****	*****	*****
*****	*****	*****	*****	*****
*****	*****	*****	*****	*****
*****	*****	*****	*****	*****
*****	*****	*****	*****	*****
*****	*****	*****	*****	*****
*****	*****	*****	*****	*****
*****	*****	*****	*****	*****
*****	*****	*****	*****	*****
*****	*****	*****	*****	*****
*****	*****	*****	*****	*****
*****	*****	*****	*****	*****
*****	*****	*****	*****	*****
*****	*****	*****	*****	*****
*****	*****	*****	*****	*****
*****	*****	*****	*****	*****
*****	*****	*****	*****	*****
*****	*****	*****	*****	*****
*****	*****	*****	*****	*****
*****	*****	*****	*****	*****
*****	*****	*****	*****	*****
*****	*****	*****	*****	*****
*****	*****	*****	*****	*****
*****	*****	*****	*****	*****
*****	*****	*****	*****	*****
*****	*****	*****	*****	*****
*****	*****	*****	*****	*****
*****	*****	*****	*****	*****
*****	*****	*****	*****	*****
*****	*****	*****	*****	*****

JOAO BATISTA ALVES JUNIOR
 Administrador
 CPF:37280058191
 RG:1050833 Data de expedição:
 Administrador

RC ASSESSORIA CONTABIL ADMINISTRATIVA FINANCEIRA
 CRC:MG077218/O-0 CNPJ:07406566000167
 Angela Maria Fernandes Ribeiro da Cunha
 Contador
 CPF:034.708.796-56 CRC:077.218
 RG:7589275 Data de expedição:29/01/2015



Junta Comercial do Estado do Distrito Federal

Este Livro foi protocolado sob o nº 26/067.289-1 no dia 12/03/2026. Os dados de autenticação estão contidos no Termo de Autenticação que deverá ser validado conforme informações constantes do mesmo.

CNPJ: 46148186000121

Demonstração do Resultado do Exercício de 01/01/2025 até 31/12/2025

Diário :4 Folha: 13

Descrição Classificação Conta Exercício AtualExercício Anterior

CUSTOS E DESPESAS OPERACIONAIS

CUSTO DAS MERCADORIAS VENDIDAS

ESTOQUES DE MERCADORIAS P/ REVENDA

Compras Mercadorias p/ Revenda a vista	3.1.1.01.0004	218	0,00D	30.794,50D
ICMS ST s/ Mercadorias p/ Revenda	3.1.1.01.0005	226	0,00D	771,85D
Compras Mercadorias p/Revendas a prazo	3.1.1.01.0006	227	74.228,00D	0,00D
ICMS s/ Mercadorias p/ Revenda	3.1.1.01.0009	207	0,00D	3.357,60D
Devoluções de Compras	3.1.1.01.0010	5113	36.289,00C	0,00C
=ESTOQUES DE MERCADORIAS P/ REVENDA			*****37.939,00D	*****34.923,95D

=CUSTO DAS MERCADORIAS VENDIDAS			*****37.939,00D	*****34.923,95D
---------------------------------	--	--	-----------------	-----------------

DESPESAS COMERCIAIS

DESPESAS COMERCIAIS GERAIS

Fretes e Carretos - Cliente	3.1.3.01.0001	48	0,00D	696,01D
=DESPESAS COMERCIAIS GERAIS			*****0,00D	*****696,01D

=DESPESAS COMERCIAIS			*****0,00D	*****696,01D
----------------------	--	--	------------	--------------

DESPESAS ADMINISTRATIVAS

DESPESAS ADMINISTRATIVAS GERAIS

Honorarios Contabeis	3.1.4.01.0033	455	4.485,00D	3.697,50D
Honorarios Consultoria	3.1.4.01.0036	5123	3.000,00D	0,00D
=DESPESAS ADMINISTRATIVAS GERAIS			*****7.485,00D	*****3.697,50D

JOAO BATISTA ALVES JUNIOR
Administrador
CPF:37280058191
RG:1050833 Data de expedição:
Administrador

RC ASSESSORIA CONTABIL ADMINISTRATIVA FINANCEIRA
CRC:MG077218/O-0 CNPJ:07406566000167
Angela Maria Fernandes Ribeiro da Cunha
Contador
CPF:034.708.796-56 CRC:077.218
RG:7589275 Data de expedição:29/01/2015



Junta Comercial do Estado do Distrito Federal

Este Livro foi protocolado sob o nº 26/067.289-1 no dia 12/03/2026. Os dados de autenticação estão contidos no Termo de Autenticação que deverá ser validado conforme informações constantes do mesmo.

J. K. COMERCIO E SERVICOS LTDA(00346)RC ASSESSORIA CONTABIL ADMINISTRATIVA FINANCEIRA
CNPJ: 46148186000121
Demonstração do Resultado do Exercício de 01/01/2025 até 31/12/2025Diário :4 Folha: 14

DescriçãoClassificaçãoContaExercício AtualExercício Anterior

DESPESAS FINANCEIRAS

Juros Passivos3.1.4.21.0001701390,47D182,20D

Multas3.1.4.21.000270244,52D90,13D

=DESPESAS FINANCEIRAS*****434,99D*****272,33D

=DESPESAS ADMINISTRATIVAS*****7.919,99D*****3.969,83D

=T o t a l - CUSTOS E DESPESAS OPERACIONAIS*****45.858,99D*****39.589,79D

=T o t a l - CUSTOS E DESPESAS*****45.858,99D*****39.589,79D

RESULTADO DO EXERCÍCIO

=====

RECEITAS----->	124.744,37C
DESPESAS + CUSTO----->	45.858,99D
LUCRO LÍQUIDO DO EXERCÍCIO:	*****78.885,38

=====

***** (XXXXX)*****

JOAO BATISTA ALVES JUNIOR
Administrador
CPF:37280058191
RG:1050833 Data de expedição:
Administrador

RC ASSESSORIA CONTABIL ADMINISTRATIVA FINANCEIRA
CRC:MG077218/O-0 CNPJ:07406566000167
Angela Maria Fernandes Ribeiro da Cunha
Contador
CPF:034.708.796-56 CRC:077.218
RG:7589275 Data de expedição:29/01/2015



Dados extraídos no período

Ativo	R\$ 150.385,11
Ativo Circulante	R\$ 150.385,11
Ativo Disponível	R\$ 79.435,25
Ativo não Circulante	R\$ 0,00
Ativo Realizável a LP	R\$ 0,00
Estoques	R\$ 0,00
Passivo Circulante	R\$ 385,11
Passivo não Circulante	R\$ 0,00
Patrimônio Líquido	R\$ 71.114,62
Resultado de exercícios Futuros	R\$ 0,00
Lucro/Prejuízo do Exercício	R\$ 113.305,23
Vendas Líquidas	R\$ 124.744,37
Resultado Antes das Provisões	R\$ 78.885,38

Rentabilidade do Investimento Total

Resultado Antes das Provisões	78.885,38	
		= 0,52
Ativo	150.385,11	

Quanto maior, melhor. O resultado é de 52% do investimento total.

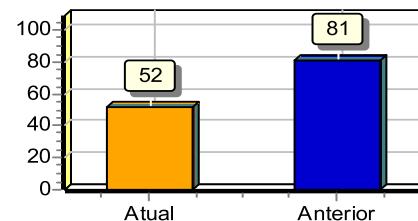
**Rentabilidade do Capital Próprio**

Resultado Antes das Provisões	78.885,38	
		= 1,11
Patrimônio Líquido	71.114,62	

Quanto maior, melhor. O resultado é de 111% do capital próprio.

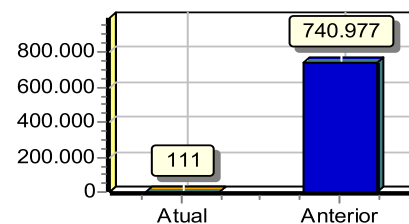
**Rentabilidade do Ativo ROA**

Lucro/Prejuízo	113.305,23	
		= 0,75
Ativo	150.385,11	

Quanto maior, melhor. A empresa obtém R\$75,00 de prejuízo para cada R\$100,00 de investimento total.

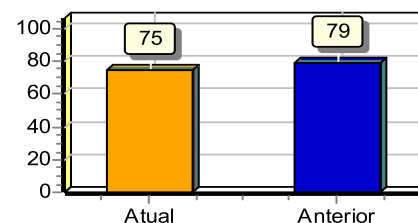
**Rentabilidade do Patrimônio Líquido ROE**

Lucro/Prejuízo	113.305,23	
		= 1,59
Patrimônio Líquido	71.114,62	

Quanto maior, melhor. A empresa obtém R\$159,00 de prejuízo para cada R\$100,00 de capital próprio investido, em média.

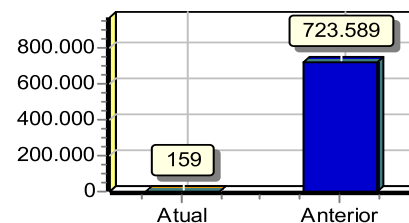

Endividamento Total

Passivo Circulante + Passivo não Circulante (Obrigações a LP)	385,11	
Ativo	150.385,11	= 0,00

Quanto menor, melhor. O capital de terceiros representa 0% do ativo total.

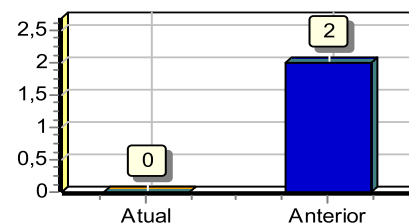

Grau de Endividamento

Passivo Circulante + Passivo não Circulante (Obrigações a LP)	385,11	
Patrimônio Líquido	71.114,62	= 0,01

Quanto menor, melhor. O capital de terceiros equivale a 1% do capital próprio.

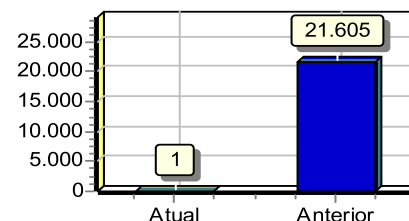

Composição de Endividamento

Passivo Circulante	385,11	
Passivo Circulante + Passivo não Circulante (Obrigações a LP)	385,11	= 1,00

Quanto menor, melhor. As obrigações a curto prazo representam 100% das obrigações totais.

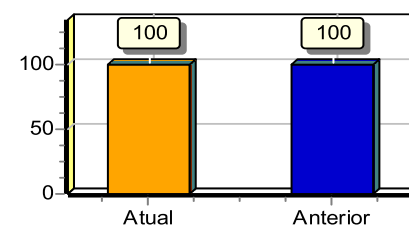

Capital de Giro Terceiros

Patrimônio Líquido + Resultado de Exercícios Futuros	71.114,62	
Ativo	150.385,11	= 0,47

Quanto menor, melhor. O Capital de Terceiros representa 47 % do Ativo Total.

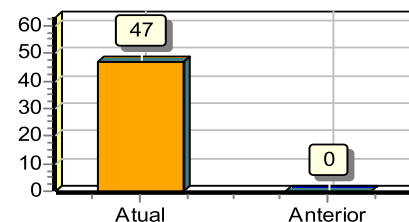

Capital de Giro Próprio

Patrimônio Líquido	71.114,62	
Ativo Circulante	150.385,11	= 0,47

Quanto maior, melhor. O Capital Próprio representa 47 % do ativo Circulante.

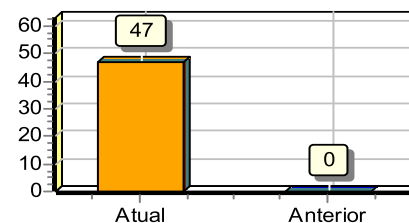

Solvência Geral

Ativo	150.385,11	
Passivo Circulante + Passivo não Circulante (Obrigações a LP)	385,11	= 390,50

Quanto maior, melhor. O investimento total equivale a 39050 % do capital de terceiros.

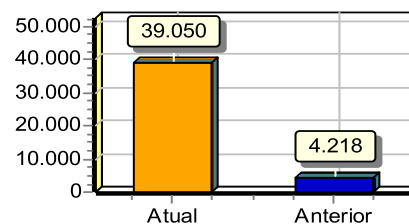

Participação de Terceiros

Passivo Circulante + Passivo não Circulante (Obrigações a LP)	385,11	
Ativo	150.385,11	= 0,00

Quanto menor, melhor. O capital de terceiros representa 0 % do investimento total.

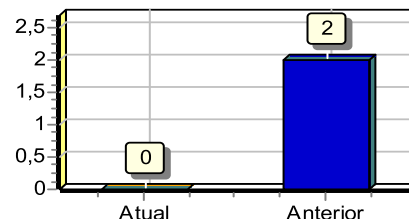

Margem Líquida

Lucro/Prejuízo do Exercício (x 100)	11.330.523,00	
Vendas Líquidas	124.744,37	= 90,83

Quanto maior, melhor. A empresa obtém R\$90,83 de prejuízo para cada R\$100,00 vendidos

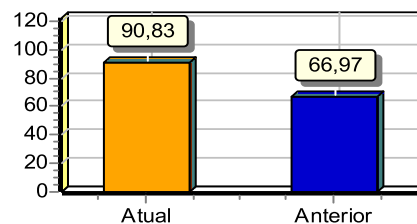

Liquidez Geral

Ativo Circulante + Ativo Realizável a LP	150.385,11	
Passivo Circulante + Passivo Não-Circulante (Obrigações a LP)	385,11	= 390,50

Quanto maior, melhor. A empresa possui R\$390,50 de ativo Circulante e ativo realizável a longo prazo para cada R\$1,00 de dívida total.

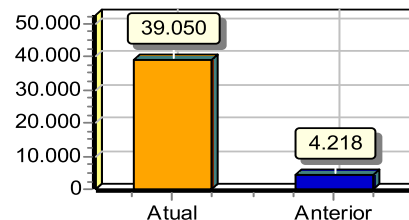

Liquidez Corrente

Ativo Circulante	150.385,11	
Passivo Circulante	385,11	= 390,50

Quanto maior, melhor. A empresa possui R\$390,50 de ativo circulante para cada R\$1,00 de dívida de curto prazo.

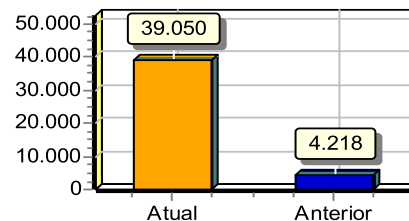

Liquidez Seca

Ativo Circulante - Estoques	150.385,11	
		= 390,50
Passivo Circulante	385,11	

Quanto maior, melhor. A empresa possui R\$390,50 de ativo circulante para cada R\$1,00 de dívida de curto prazo, sem comprometer os estoques.

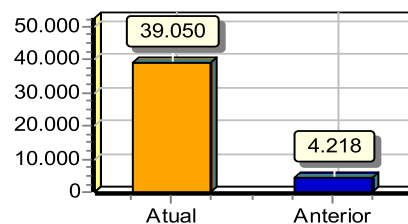

Liquidez Imediata

Ativo Disponível	79.435,25	
		= 206,27
Passivo Circulante	385,11	

Quanto maior, melhor. A empresa possui R\$206,27 de disponibilidades para cada R\$1,00 de dívida de curto prazo.

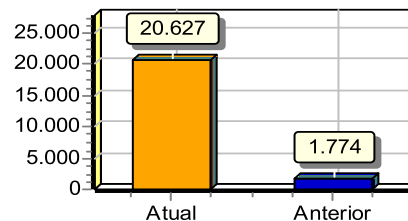

Liquidez de Recursos Próprios

Ativo Circulante - Passivo Circulante	150.000,00	
		= 2,11
Patrimônio Líquido	71.114,62	

Quanto maior, melhor. A dependência de capitalização a curto prazo é de 211%

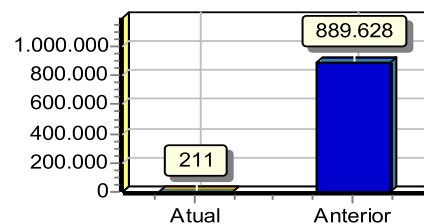

Capitalização

Patrimônio Líquido	71.114,62	
		= 0,47
Ativo	150.385,11	

Quanto maior, melhor. O capital próprio equivale a 47% do investimento total.

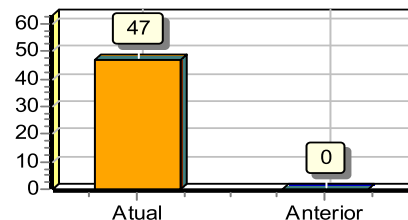

Giro do Ativo

Vendas Líquidas	124.744,37	
		= 0,83
Ativo	150.385,11	

Quanto maior, melhor. A empresa vendeu R\$0,83 para cada R\$1,00 de investimento total

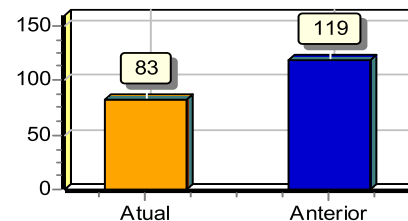

Imobilização do Patrimônio Líquido

Ativo não Circulante (exceto Ativo Realizável a LP)	0,00	
Patrimônio Líquido	71.114,62	= 0,00

Quanto menor, melhor. A imobilização representa 0% do capital próprio.

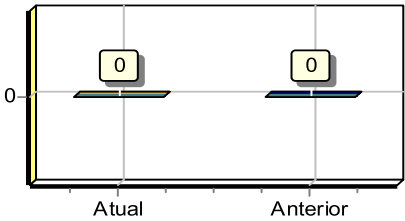

Imobilização dos Recursos Não Correntes

Ativo não Circulante (exceto Ativo Realizável a LP)	0,00	
Patrimônio Líquido + Passivo Não-Circulante (Obrigações a LP)	71.114,62	= 0,00

Quanto menor, melhor. 0% dos recursos não correntes foram destinados à imobilização.

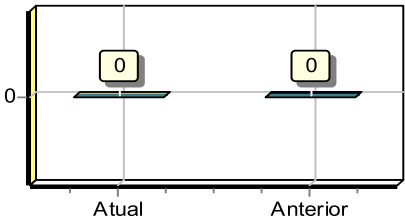

Imobilização do Investimento Total

Ativo não Circulante (exceto Ativo Realizável a LP)	0,00	
Ativo	150.385,11	= 0,00

Quanto menor, melhor. A imobilização representa 0% do investimento total.

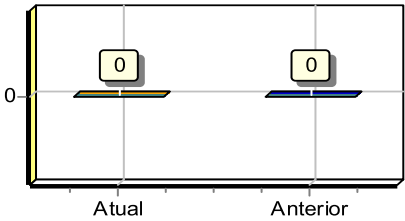

Sob as penas da lei, declaramos que as informações aqui contidas são verdadeiras e nos responsabilizamos por todas elas de acordo com a documentação que nos foi apresentada.

Brasília, 31 de dezembro de 2025.

JOAO BATISTA ALVES JUNIOR
Administrador
CPF:37280058191
RG:1050833 Data de expedição:
Administrador

RC ASSESSORIA CONTABIL ADMINISTRATIVA FINANCEIRA
CRC:MG077218/O-0 CNPJ:07406566000167
Angela Maria Fernandes Ribeiro da Cunha
Contador
CPF:034.708.796-56 CRC:077.218
RG:7589275 Data de expedição:29/01/2015



DEMONSTRAÇÃO DAS MUTAÇÕES DO PATRIMÔNIO LÍQUIDO DO EXERCÍCIO												FOLHA 20
Histórico	Capital Social Integralizado	RESERVAS DE CAPITAL		RESERVAS DE LUCROS					Lucros ou Prejuízos Acumulados	Outros Resultados Abrangentes	Total	
		Ações em Tesouraria	Subvenções para Investimentos	Reserva de Reavaliação	Reserva para Contingência	Reserva Estatutária	Reserva Legal					
Saldos Iniciais	150.000,00	0,00	0,00	0,00	0,00	0,00	0,00	0,00	34.419,85	0,00	184.419,85	
AJUSTES DE EXERCÍCIOS ANTERIORES												
Efeitos de mudança de critérios contábeis	0,00	0,00	0,00	0,00	0,00	0,00	0,00	0,00	0,00	0,00	0,00	
Retificação de erros de exercícios anteriores	0,00	0,00	0,00	0,00	0,00	0,00	0,00	0,00	0,00	0,00	0,00	
CAPITAL												
Aumento de Capital	0,00	0,00	0,00	0,00	0,00	0,00	0,00	0,00	0,00	0,00	0,00	
Gastos com emissões de Ações	0,00	0,00	0,00	0,00	0,00	0,00	0,00	0,00	0,00	0,00	0,00	
Ações em Tesouraria Adquiridas	0,00	0,00	0,00	0,00	0,00	0,00	0,00	0,00	0,00	0,00	0,00	
Ações em Tesouraria Vendidas	0,00	0,00	0,00	0,00	0,00	0,00	0,00	0,00	0,00	0,00	0,00	
Dividendos	0,00	0,00	0,00	0,00	0,00	0,00	0,00	0,00	(113.305,23)	0,00	(113.305,23)	
TRANSAÇÕES DE CAPITAL COM SÓCIOS												
Lucro Líquido do Período	0,00	0,00	0,00	0,00	0,00	0,00	0,00	0,00	78.885,38	0,00	78.885,38	
Ajustes de Instrumentos Financeiros	0,00	0,00	0,00	0,00	0,00	0,00	0,00	0,00	0,00	0,00	0,00	
Tributos s/ Ajustes de Instrumentos Financeiros	0,00	0,00	0,00	0,00	0,00	0,00	0,00	0,00	0,00	0,00	0,00	
Equivalência Patrimonial ganhos abrangentes Coligadas	0,00	0,00	0,00	0,00	0,00	0,00	0,00	0,00	0,00	0,00	0,00	
Ajustes de Conversão do Período	0,00	0,00	0,00	0,00	0,00	0,00	0,00	0,00	0,00	0,00	0,00	
Tributos s/ ajustes de conversão do Período	0,00	0,00	0,00	0,00	0,00	0,00	0,00	0,00	0,00	0,00	0,00	
OUTROS RESULTADOS ABRANGENTES												
Ajuste Instrumentos Financeiros Reclassificação p/ Resultado	0,00	0,00	0,00	0,00	0,00	0,00	0,00	0,00	0,00	0,00	0,00	





202121

DEMONSTRAÇÃO DAS MUTAÇÕES DO PATRIMÔNIO LÍQUIDO DO EXERCÍCIO											FOLHA 21
Histórico	Capital Social Integralizado	RESERVAS DE CAPITAL		RESERVAS DE LUCROS					Lucros ou Prejuízos Acumulados	Outros Resultados Abrangentes	Total
		Ações em Tesouraria	Subvenções para Investimentos	Reserva de Reavaliação	Reserva para Contingência	Reserva Estatutária	Reserva Legal				
Realização da Reserva de Reavaliação	0,00	0,00	0,00	0,00	0,00	0,00	0,00	0,00	0,00	0,00	0,00
Tributos s/ Realização da Reserva De Reavaliação	0,00	0,00	0,00	0,00	0,00	0,00	0,00	0,00	0,00	0,00	0,00
RECLASSIFICAÇÕES DE RESULTADO ABRANGENTE											
Constituição de Reservas	0,00	0,00	0,00	0,00	0,00	0,00	0,00	0,00	0,00	0,00	0,00
SALDOS FINAIS	150.000,00	0,00	0,00	0,00	0,00	0,00	0,00	0,00	0,00	0,00	150.000,00

Sob as penas da lei, declaramos que as informações aqui contidas são verdadeiras e nos responsabilizamos por todas elas de acordo com a documentação que nos foi apresentada.

Brasília, 31 de dezembro de 2025.

JOAO BATISTA ALVES JUNIOR
Administrador
CPF:37280058191
RG:1050833 Data de expedição:
Administrador

RC ASSESSORIA CONTABIL ADMINISTRATIVA FINANCEIRA
CRC:MG077218/O-0 CNPJ:07406566000167
Angela Maria Fernandes Ribeiro da Cunha
Contador
CPF:034.708.796-56 CRC:077.218
RG:7589275 Data de expedição:29/01/2015

Descrição	Exercício Atual	Exercício Anterior
Saldo do Início do Período	R\$34.419,85C	R\$20,73C
Ajustes de exercícios anteriores	R\$0,00C	R\$0,00C
Efeitos da mudança de critérios contábeis	R\$0,00C	R\$0,00C
Retificação de erro de exercícios anteriores	R\$0,00C	R\$0,00C
Resultado do período		
Lucro/Prejuízo do Exercício	R\$78.885,38C	R\$184.399,12C
Proposta Administração do Lucro		
Reserva de Capital	R\$0,00C	R\$0,00C
Reservas de Lucro	R\$0,00C	R\$0,00C
Distribuição de Lucros	R\$113.305,23D	R\$150.000,00D
Saldo Atual	R\$0,00C	R\$34.419,85C

Sob as penas da lei, declaramos que as informações aqui contidas são verdadeiras e nos responsabilizamos por todas elas de acordo com a documentação que nos foi apresentada.

Brasília, 31 de dezembro de 2025.

JOAO BATISTA ALVES JUNIOR
Administrador
CPF:37280058191
RG:1050833 Data de expedição:
Administrador

RC ASSESSORIA CONTABIL ADMINISTRATIVA FINANCEIRA
CRC:MG077218/O-0 CNPJ:07406566000167
Angela Maria Fernandes Ribeiro da Cunha
Contador
CPF:034.708.796-56 CRC:077.218
RG:7589275 Data de expedição:29/01/2015



Descrição	Exercício Atual	Exercício Anterior
Atividades Operacionais	R\$0,00C	R\$0,00C
Recebimento de Clientes	R\$0,00C	R\$0,00C
Recebimento de Juros	R\$0,00C	R\$0,00C
Duplicatas Descontadas	R\$0,00C	R\$0,00C
Pagamentos	R\$4.093,63D	R\$2.788,90D
(-)Fornecedores	R\$0,00C	R\$0,00D
(-)Impostos	R\$4.093,63D	R\$2.788,90D
(-)Salários	R\$0,00C	R\$0,00C
(-)Juros	R\$0,00C	R\$0,00C
(-)Despesas Pagas Antecipadamente	R\$0,00C	R\$0,00C
Caixa Líquido Consumido nas Atividades Operacionais	R\$4.093,63D	R\$2.788,90D
Atividades de Investimento		
Reconhecimento pela venda de imobilizado	R\$0,00C	R\$0,00C
Pagamento pela compra de imobilizado	R\$0,00C	R\$0,00C
Caixa Líquido Consumido nas Atividades de Investimento	R\$0,00C	R\$0,00C
Atividades de Financiamento		
Aumento de capital	R\$0,00C	R\$0,00C
Empréstimo de curto prazo	R\$38.513,48C	R\$94.461,95D
Pagamento de dividendos	R\$34.419,85D	R\$34.399,12C
Caixa Líquido Gerado nas Atividades de Financiamento	R\$0,00D	R\$60.062,83D
Aumento Líquido no Caixa e Equivalente de Caixa	R\$0,00D	R\$62.851,73D
Saldo de Caixa + Equivalente de Caixa no ano anterior	R\$79.435,25C	R\$142.286,98C
Saldo de Caixa + Equivalente de Caixa do ano atual	R\$79.435,25C	R\$79.435,25C

Sob as penas da lei, declaramos que as informações aqui contidas são verdadeiras e nos responsabilizamos por todas elas de acordo com a documentação que nos foi apresentada.

Brasília, 31 de dezembro de 2025.

JOAO BATISTA ALVES JUNIOR
Administrador
CPF:37280058191
RG:1050833 Data de expedição:
Administrador

RC ASSESSORIA CONTABIL ADMINISTRATIVA FINANCEIRA
CRC:MG077218/O-0 CNPJ:07406566000167
Angela Maria Fernandes Ribeiro da Cunha
Contador
CPF:034.708.796-56 CRC:077.218
RG:7589275 Data de expedição:29/01/2015



As demonstrações contábeis estão em conformidade com a ITG 1000, aprovada pela Resolução CFC n.º 1418/12.

Contexto operacional: A empresa J. K. COMERCIO E SERVICOS LTDA, é uma sociedade constituída por quotas de responsabilidade limitada, conforme seu documento constitutivo registrado sob n.º 53202648749 na JUCIS-DF, inscrita no **CNPJ sob nº 46.148.186/0001-21**. Sua sede em Brasília/DF, à ST SCS QUADRA 06 BLOCO A, bairro ASA SUL e tem como objetivo a Exploração do ramo de: COMÉRCIO VAREJISTA DE MATERIAIS DE CONSTRUÇÃO, ELÉTRICA, HIDRÁULICA, ALVENARIA, FERRAMENTAS, SERRALHERIA, ACESSÓRIOS E PRE – MOLDADOS. COMERCIO E SERVICOS DE INSTALACAO E MANUTENCAO DE PECAS PARA AUTOMOVEIS DE TODAS AS CATEGORIAS, INCLUSIVE VEICULOS BLINDADOS MILITARES. COMERCIO E SERVICOS DE AR – CONDICIONADO, CONDESAORES E AQUECEDORES. COMERCIO E SERVICOS DE PAINES FOTVOLTAICOS, COMERCIO DE MATERIAIS DE DESCARTAVEIS E USO CONTINUO, FARMACEUTICO. COMERCIO DE MATERIAIS DE PAPELARIA. COMERCIO E INSTALACAO DE MOVEIS DE QUALQUER NATUREZA. COMERCIO DE EQUIPAMENTOS DE PROTECAO INDIVIDUAL. COMERCIO DE EQUIPAMENTOS DE INFORMATICA DE QUALQUER NATUREZA, INCLUINDO SOFTWARES. COMERCIO DE ALIMENTOS DE TODAS AS CATEGORIAS. COMERCIO DE MATERIAS DE LIMPEZA. PRESTACAO DE SERVICOS NA AREA DA CONSTRUCAO CIVIL, REFORMAS, PINTURAS, ELETRICA E HIDRAULICA. SERVICOS DE CONSULTORIA E PROJETOS. PREPARACAO DE DOCUMENTOS E SERVICOS ESPECIALIZADOS DE APOIO ADMINISTRATIVO.

Declaração de conformidade e política contábil significativas: A administração declara que o Balanço Contábil da empresa 3S DISTRIBUICAO E SERVICOS LTDA, levantado do período **01 de Janeiro de 2025 a 31 de Dezembro de 2025**, foi extraído da escrituração e registros contábeis, e apresenta adequadamente a posição patrimonial e financeira, com observância aos Princípios e práticas de Contabilidade adotadas no Brasil e os pronunciamentos e normas emitidos pelo Conselho Federal de Contabilidade - CFC, à época, aos quais abrangem a legislação societária, os pronunciamentos, as orientações e as interpretações emitidas pelo Comitê de Pronunciamento Contábeis - CPC, aprovados pelo

Declara que nao houve movimentação operacional, economica e financeira no periodo de 01/01/2025 a 06/01/2025, sem movimento nesses dias não houve lançamentos no livro Diário.

Apresentação do Balanço Patrimonial: Demonstração que apresenta a relação de Ativos, Passivos e Patrimônio Líquido de uma entidade em data específica, entendendo que Ativos são bens e direitos, ou seja, recursos controlados pela entidade como resultado de eventos passados do qual se esperam benefícios econômicos futuros para a entidade; Passivo, como obrigação ou exigibilidade presente da entidade, derivada de eventos já ocorridos, cuja liquidação se espera resulte em saída de recursos capazes de gerar benefícios econômicos e o Patrimônio Líquido como o valor residual dos ativos da entidade após a dedução de todos os seus passivos.

A empresa nao tem estoques existentes em 31/12/2025.

Brasília/DF, 31 de dezembro de 2025

João Batista Alves Junior
SOCIO ADMINISTRADOR
CPF: 37280058191

Angela Maria Fernandes Ribeiro da Cunha
CONTADORA
CPF:034.708.796-56 CRC: 77.218



Termo de Encerramento

Dados da empresa					
Nome Empresarial:					
J. K. COMERCIO E SERVICOS LTDA					
NIRE:	5320264874-9	CNPJ:	46.148.186/0001-21	NIRE Anterior:	
Nome Anterior:					
Município:	BRASILIA			UF:	DISTRITO FEDERAL
Inscrição	0813183800101		Inscrição Municipal:		
Data do ato constitutivo em Junta Comercial:			26/04/2022		

Dados do Livro			
Finalidade:	DIARIO		
Número de ordem:	4	Data assinatura:	12/03/2026
Quantidade de páginas:	25		
Período de escrituração			
Início:	01/01/2025	Fim:	31/12/2025
Período de retificação:			
Início:		Fim:	

Assinante(s)			
CPF/CNPJ	Nome	Função	CRC
034.708.796-56	ANGELA MARIA FERNANDES RIBEIRO DA CUNHA	Contador	77218
372.800.581-91	JOAO BATISTA ALVES JUNIOR	Administrador	

